MAP7144588 | Departamento

Mosconi 2600

Ubicacion: Argentina | Capital Federal | Villa Pueyrredon

INFORMACIÓN BÁSICA

Ambientes: 1 - Orientacion: Noroeste - Situacion: Vacía - Baños: 1 - Zonificacion: Residencial - Disposicion: Contrafrente - Expensas: 55000 -

SUPERFICIES

Semicubierta: 5 M2 - Cubierta: 38 M2 -

SERVICIOS

Agua Corriente - Cloaca - Gas Natural - Electricidad -

HABITACIONES

Balcón - Cocina -

DESCRIPCIÓN

Excelente Departamento Monoambiente amplio. Totalmente amueblado. Impecable Estado. Cocina equipada con Mesada y muebles bajos y altos a medida. Balcón al contrafrente. Excelente Estado y Zona. Bajas expensas!!. GARANTÍA de CABA!!.-

Nota importante: Toda la información y medidas provistas son aproximadas y deberán ratificarse con la documentación pertinente y no compromete contractualmente a nuestra empresa. Los gastos (expensas, ABL) expresados refieren a la última información recabada y deberán confirmarse. Fotografias no vinculantes ni contractuales.

Alquiler ARS 700,000

Alquiler USD 600

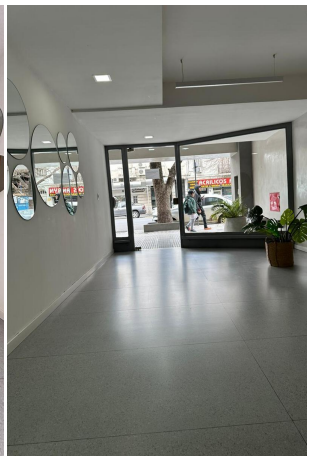

Agente a Cargo: Matias Scavino - matias@mas-prop.com.ar

M.A.Scavino & Asociados Servicios Inmobiliarios

Dir: L de la Torre 1502 - Capital Federal

Tel: (011) 4687 - 9200

www.mas-prop.com.ar