MHO703932 | Casa

Onésimo Leguizamon al al 7200

Ubicacion: Argentina | Capital Federal | Liniers

INFORMACIÓN BÁSICA

Ambientes: 5 - Orientacion: Sur - Situacion: Habitada - Baños: 3 - Antiguedad: 8 - Dormitorios: 4 - Disposicion: Frente -

SUPERFICIES

Cubierta: 360 M2 - Total construido: 360 M2 -

SERVICIOS

Agua Corriente - Cloaca - Gas Natural - Internet - Electricidad - Pavimento - Cable - Wifi -

HABITACIONES

Altillo - Balcón - Baulera - Cocina - Comedor - Comedor diario - Hall - Jardín - Lavadero - Living - Living comedor - Escritorio - Galería -

ADICIONALES

Hidromasaje - Parrilla - Apto mascotas - Calefacción central - Luminoso - Apto crédito -

DESCRIPCIÓN

EXCELENTE CASA 5 AMBIENTES EN 3 PLANTAS. 11 años de Antiguedad. Detalles de Categoría. Pileta Climatizada. Playroom de 60 M². Calefacción y Aire acondicionado Central. IMPECABLE!! Planta Baja: Cochera con portón automático para 3 vehiculos (2 cubiertos + 1 descubierto). Living exclusivo de 40 M² con piso de parquet hidrolaqueado. Cocina comedor. Baño. Patio/Jardin al contrafrente con Parrilla y Pileta climatizada de 5x3. Primer Piso: 4 Dormitorios con pisos de parquet hidrolaqueado (1 Suite con vestidor e Hidromasaje). 1 Baño completo con Hidromasaje. Dressoir. Lavadero cubierto. Terraza 3x3. Segundo Piso : Playroom de 60 M² con pisos en parquet hidrolaqueado. VENTA DIRECTA!! CONSULTE!

Venta USD 490,000

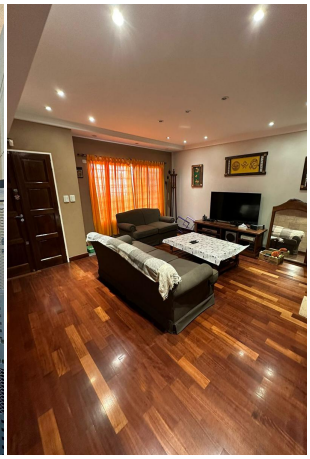

Agente a Cargo: Alejandro Scavino - alejandro@mas-prop.com.ar

M.A.Scavino & Asociados Servicios Inmobiliarios

Dir: L de la Torre 1502 - Capital Federal

Tel: (011) 4687 - 9200

www.mas-prop.com.ar

Nota importante: Toda la información y medidas provistas son aproximadas y deberán ratificarse con la documentación pertinente y no compromete contractualmente a nuestra empresa. Los gastos (expensas, ABL) expresados refieren a la última información recabada y deberán confirmarse. Fotografias no vinculantes ni contractuales.