MHO4996237 | Casa

Murguiondo al 100

Ubicacion: Argentina | Capital Federal | Liniers

Venta USD 185,000

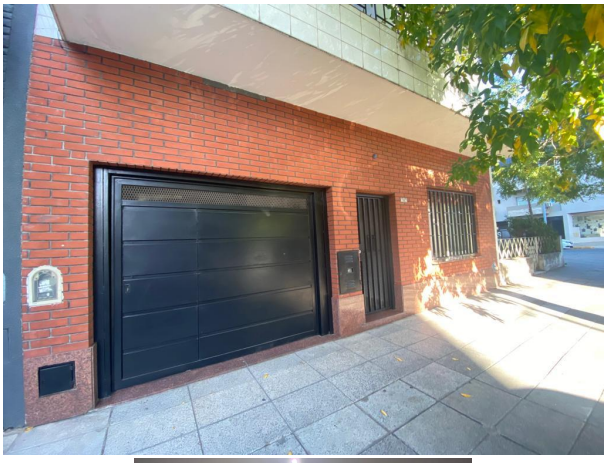

INFORMACIÓN BÁSICA

Ambientes: 4 - Orientacion: Oeste - Situacion: Vacía - Baños: 3 - Zonificacion: Residencial - Antiguedad: 60 - Dormitorios: 3 - Disposicion: Frente -

SUPERFICIES

Total construido: 162 M2 -

SERVICIOS

Agua Corriente - Cloaca - Gas Natural - Internet - Electricidad - Pavimento - Cable - Wifi -

HABITACIONES

Cocina - Comedor - Dependencia - Lavadero - Living - Patio - Terraza - Toilette - Galería -

DESCRIPCIÓN

Casa 4 ambientes. Lote propio de 8.60x16. PB: Living exclusivo. Cocina completa con comedor diario. 2 Dormitorios. Baño completo. Toilette. Cochera. Patio. Lavadero. Primer Nivel: Dormitorio con Baño completo. Cuarto de herramientas. Terraza. A mts. de Av. Rivadavia. Muy buen estado.

Nota importante: Toda la información y medidas provistas son aproximadas y deberán ratificarse con la documentación pertinente y no compromete contractualmente a nuestra empresa. Los gastos (expensas, ABL) expresados refieren a la última información recabada y deberán confirmarse. Fotografias no vinculantes ni contractuales.

Agente a Cargo: Alejandro Scavino - alejandro@mas-prop.com.ar

M.A.Scavino & Asociados Servicios Inmobiliarios

Dir: L de la Torre 1502 - Capital Federal

Tel: (011) 4687 - 9200

www.mas-prop.com.ar