MPH4791631 | PH

Oliden al 700

Ubicacion: Argentina | Capital Federal | Liniers

INFORMACIÓN BÁSICA

Ambientes: 2 - Orientacion: Norte - Situacion: Vacía - Baños: 1 - Antiguedad: 17 - Dormitorios: 1 - Disposicion: Contrafrente - Expensas: 1000 -

SUPERFICIES

Cubierta: 40 M2 -

SERVICIOS

Agua Corriente - Cloaca - Gas Natural - Electricidad -

HABITACIONES

Balcón - Cocina - Lavadero - Living -

DESCRIPCIÓN

Departamento de 2 ambientes al contrafrente. Primer piso. Living comedor de 5x3. Cocina independiente de 3 x 2 con Mesada de màrmol, muebles bajo mesada y alacena, Baño completo. Dormitorio 3x3 con placard con interiores completos. Balcòn 4x1. Lavadero independiente. Super Luminoso. Excelente estado y ubicaciòn, a mts. de Av. Emilio Castro y Av. Larrazabal. Baj̀simas expensas.

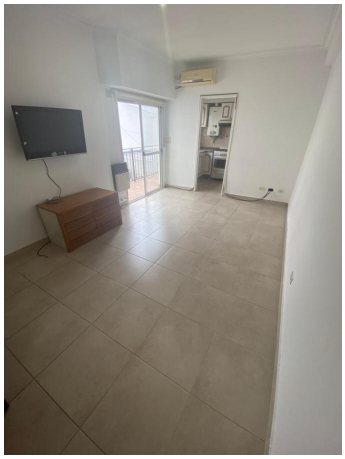

Nota importante: Toda la información y medidas provistas son aproximadas y deberán ratificarse con la documentación pertinente y no compromete contractualmente a nuestra empresa. Los gastos (expensas, ABL) expresados refieren a la última información recabada y deberán confirmarse. Fotografias no vinculantes ni contractuales.

Venta USD 75,000

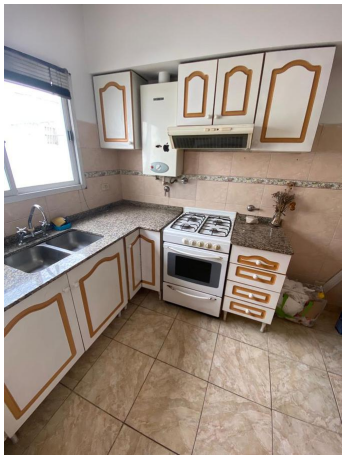

Agente a Cargo: Alejandro Scavino - alejandro@mas-prop.com.ar

M.A.Scavino & Asociados Servicios Inmobiliarios

Dir: L de la Torre 1502 - Capital Federal

Tel: (011) 4687 - 9200

www.mas-prop.com.ar