MHO4528200 | Casa

## Barrio St. Thomas (Norte)

Ubicacion: Argentina | G.B.A. Zona Sur | Ezeiza | Canning (Ezeiza) | Canning

## INFORMACIÓN BÁSICA

Ambientes: 5 - Orientacion: Noreste - Situacion: Vacía - Baños: 4 - Zonificacion: Residencial - Antiguedad: 20 - Dormitorios: 4 - Disposicion: Frente - Expensas: 55000 -

## SUPERFICIES

Cubierta: 280 M2 - Total construido: 280 M2 -

## SERVICIOS

Agua Corriente - Cloaca - Gas Natural - Internet - Electricidad - Pavimento - Teléfono - Cable - Wifi -

## HABITACIONES

Altillo - Balcón - Baulera - Cocina - Comedor - Comedor diario - Dependencia - Suite - Hall - Jardín - Lavadero - Living - Living comedor - Patio - Toilette - Vestidor - Escritorio - Galería -

## ADICIONALES

Aire Acondicionado individual - Amoblado - Centro de deportes - Gimnasio - Hidromasaje - Parrilla - Quincho - Sauna - Solarium - SUM - Seguridad - Apto mascotas - Apto profesional - Perimetral - Pileta - Riego automático - Preinstalación de aire acondicionado - Luminoso - Laundry - Calefacción individual - Calefacción por radiadores - Deck - Seguridad 24hs - Seguridad de día - Seguridad portería - Apto crédito -

## DESCRIPCIÓN

**Venta USD 545,000**

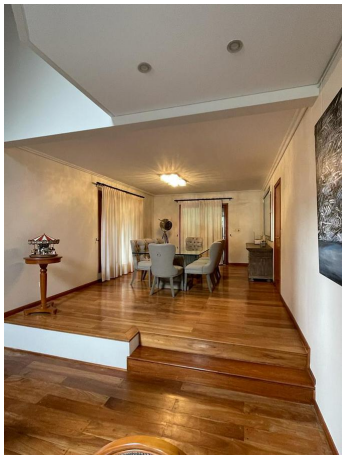

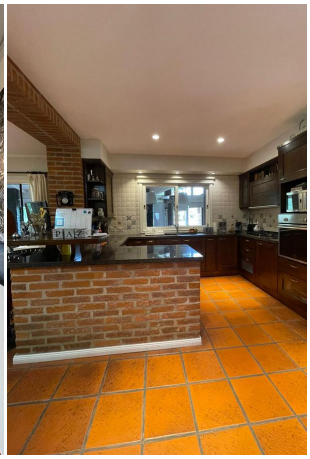

Agente a Cargo: Matias Scavino - matias@mas-prop.com.ar

M.A.Scavino & Asociados Servicios Inmobiliarios

Dir: L de la Torre 1502 - Capital Federal

Tel: (011) 4687 - 9200

www.mas-prop.com.ar

Nota importante: Toda la información y medidas provistas son aproximadas y deberán ratificarse con la documentación pertinente y no compromete contractualmente a nuestra empresa. Los gastos (expensas, ABL) expresados refieren a la última información recabada y deberán confirmarse. Fotografias no vinculantes ni contractuales.