MHO4302797 | Casa

Quintana N°4000

Ubicacion: Argentina | G.B.A. Zona Oeste | La Matanza | Lomas Del Mirador

INFORMACIÓN BÁSICA

Ambientes: 3 - Orientacion: Oeste - Situacion: Habitada - Baños: 2 - Zonificacion: Residencial - Antiguedad: 8 - Dormitorios: 2 - Disposicion: Frente -

SUPERFICIES

Cubierta: 120 M2 - Total construido: 120 M2 -

SERVICIOS

Agua Corriente - Cloaca - Gas Natural - Internet - Electricidad - Pavimento - Cable - Wifi -

HABITACIONES

Cocina - Living comedor - Patio - Terraza -

ADICIONALES

Aire Acondicionado individual - Parrilla - Quincho - Apto mascotas - Apto profesional - Luminoso -

DESCRIPCIÓN

Casa de 3 ambientes. Lote 8,66x40. Jardin al frente. Living comedor. Cocina Completa. Dormitorios con placard. Baño completo con antebaño. Fondo libre parquizado de 8.66x 15mtrs, con Pileta. Quincho 8,66x6 con Cocina totalmente equipada, Termotanque, Baño completo, Horno de barro y Parrilla. Cochera pasante para 2/3 vehículos. Impecable Estado!!.

Venta USD 135,000

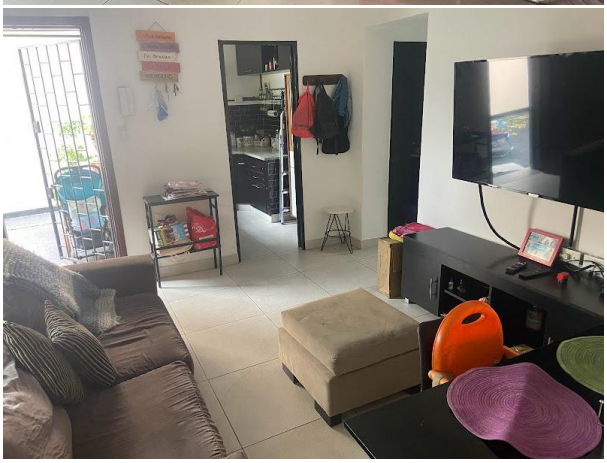

Agente a Cargo: Alejandro Scavino - alejandro@mas-prop.com.ar

M.A.Scavino & Asociados Servicios Inmobiliarios

Dir: L de la Torre 1502 - Capital Federal

Tel: (011) 4687 - 9200

www.mas-prop.com.ar

Nota importante: Toda la información y medidas provistas son aproximadas y deberán ratificarse con la documentación pertinente y no compromete contractualmente a nuestra empresa. Los gastos (expensas, ABL) expresados refieren a la última información recabada y deberán confirmarse. Fotografias no vinculantes ni contractuales.