MHO4232534 | Casa

Fragata La Argentina N°1752

Ubicacion: Argentina | Capital Federal | Mataderos | Naón

INFORMACIÓN BÁSICA

Ambientes: 5 - Orientacion: Oeste - Situacion: Habitada - Baños: 3 - Antiguedad: 10 - Dormitorios: 4 - Disposicion: Frente -

SUPERFICIES

Cubierta: 230 M2 - Total construido: 250 M2 -

SERVICIOS

Agua Corriente - Cloaca - Gas Natural - Electricidad - Pavimento - Wifi -

HABITACIONES

Baulera - Cocina - Comedor - Suite - Jardín - Lavadero - Living - Patio - Terraza - Toilette - Vestidor - Escritorio - Sala de juegos -

ADICIONALES

Parrilla - Quincho -

DESCRIPCIÓN

Excelente Chalet de 5 ambientes. Lote 8,66x18. 230 M² cubiertos. Planta Baja: Living con pisos entarugados. Cocina completa equipada con mesada doble, muebles altos y bajos. Comedor diario para 6 personas . Habitaciòn de servicio con Baño . Cochera cubierta con porton automàtico. Jardin al contrafrente. Quincho y Parrilla. 1er Nivel: 2 Dormitorios con placard e interiores completos. Baño completo y amplia Suite con vestidor. Lavadero. Terraza. 2do Nivel: Playroom. Muy buen estado.

Venta USD 379,000

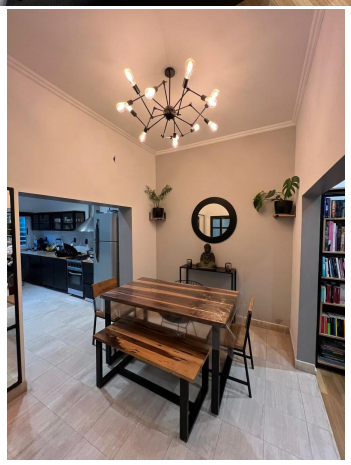

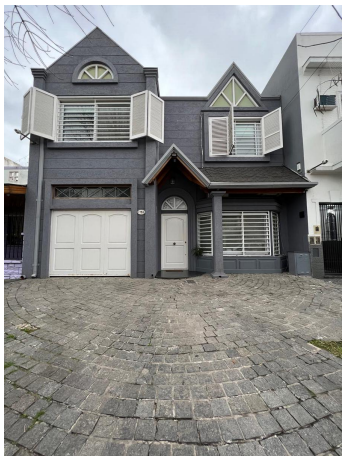

Agente a Cargo: Alejandro Scavino - alejandro@mas-prop.com.ar

M.A.Scavino & Asociados Servicios Inmobiliarios

Dir: L de la Torre 1502 - Capital Federal

Tel: (011) 4687 - 9200

www.mas-prop.com.ar

Nota importante: Toda la información y medidas provistas son aproximadas y deberán ratificarse con la documentación pertinente y no compromete contractualmente a nuestra empresa. Los gastos (expensas, ABL) expresados refieren a la última información recabada y deberán confirmarse. Fotografias no vinculantes ni contractuales.