MHO3497333 | Casa

Charcas al 4300

Ubicacion: Argentina | G.B.A. Zona Oeste | La Matanza | Tablada

INFORMACIÓN BÁSICA

Ambientes: 3 - Orientacion: Este - Situacion: Habitada - Baños: 2 - Antiguedad: 60 - Dormitorios: 2 - Disposicion: Frente -

SERVICIOS

Agua Corriente - Cloaca - Gas Natural - Electricidad - Pavimento -

HABITACIONES

Altillo - Cocina - Lavadero - Living - Patio - Terraza - Toilette - Galería -

DESCRIPCIÓN

Casa de 3 ambientes con dependencia . Lote 8,66x32. Cocina completa. 2 Dormitorios. 2 Baños. Cochera. Patio. Terraza. Fondo libre con pileta. Cuarto de herramientas. Quincho. a Mts. Av. Lisandro de la Torre. Buen estado.

Nota importante: Toda la información y medidas provistas son aproximadas y deberán ratificarse con la documentación pertinente y no compromete contractualmente a nuestra empresa. Los gastos (expensas, ABL) expresados refieren a la última información recabada y deberán confirmarse. Fotografias no vinculantes ni contractuales.

Venta USD 110,000

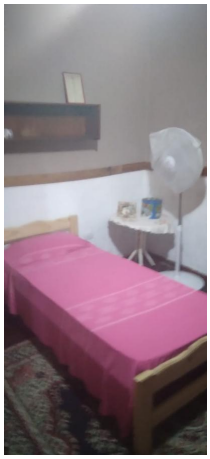

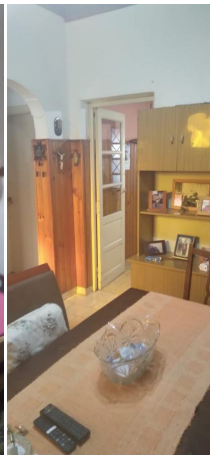

Agente a Cargo: Alejandro Scavino - alejandro@mas-prop.com.ar

M.A.Scavino & Asociados Servicios Inmobiliarios

Dir: L de la Torre 1502 - Capital Federal

Tel: (011) 4687 - 9200

www.mas-prop.com.ar