MHO1704703 | Casa

molina al 1600

Ubicacion: Argentina | Capital Federal | Mataderos

INFORMACIÓN BÁSICA

Ambientes: 4 - Situacion: Vacía - Baños: 3 - Antiguedad: 30 - Dormitorios: 3 - Disposicion: Frente -

SUPERFICIES

Cubierta: 180 M2 - Total construido: 225 M2 -

SERVICIOS

Agua Corriente - Cloaca - Gas Natural - Internet - Electricidad - Pavimento - Teléfono - Cable -

HABITACIONES

Balcón - Baulera - Cocina - Comedor - Comedor diario - Hall - Lavadero - Living - Living comedor - Patio - Terraza - Toilette - Escritorio - Galería - Sala de juegos -

ADICIONALES

Alarma - Parrilla - Quincho - Apto mascotas - Apto profesional - Luminoso - Lavadero - Apto crédito -

DESCRIPCIÓN

Venta de Casa en lote propio BARRIO NAON , a metros de AV. EMILIO CASTRO, living con ventilación natural al frente , cocina comedor integrada con buena capacidad de almacenamiento, garage amplio , patio de amplias dimensiones , lavadero cubierto ,guincho y parrilla , toilette . Planta alta: tres habitaciones grandes con placard e interiores , baño completo compartimentado y balcón terraza al contrafrente , TODO EN EXCELENTE ESTADO !!!

Venta USD 340,000

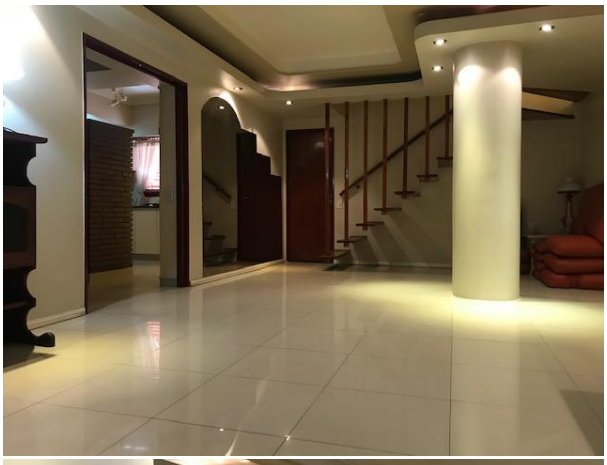

Agente a Cargo: Luciano Bordon - luciano@mas-prop.com.ar

M.A.Scavino & Asociados Servicios Inmobiliarios

Dir: L de la Torre 1502 - Capital Federal

Tel: (011) 4687 - 9200

www.mas-prop.com.ar

Nota importante: Toda la información y medidas provistas son aproximadas y deberán ratificarse con la documentación pertinente y no compromete contractualmente a nuestra empresa. Los gastos (expensas, ABL) expresados refieren a la última información recabada y deberán confirmarse. Fotografias no vinculantes ni contractuales.